

BEGANE GROND

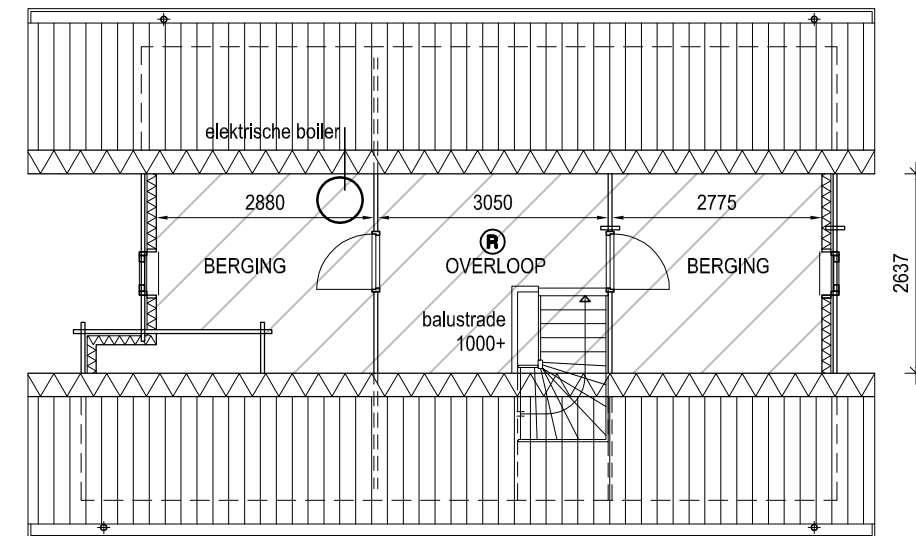

1e VERDIEPING

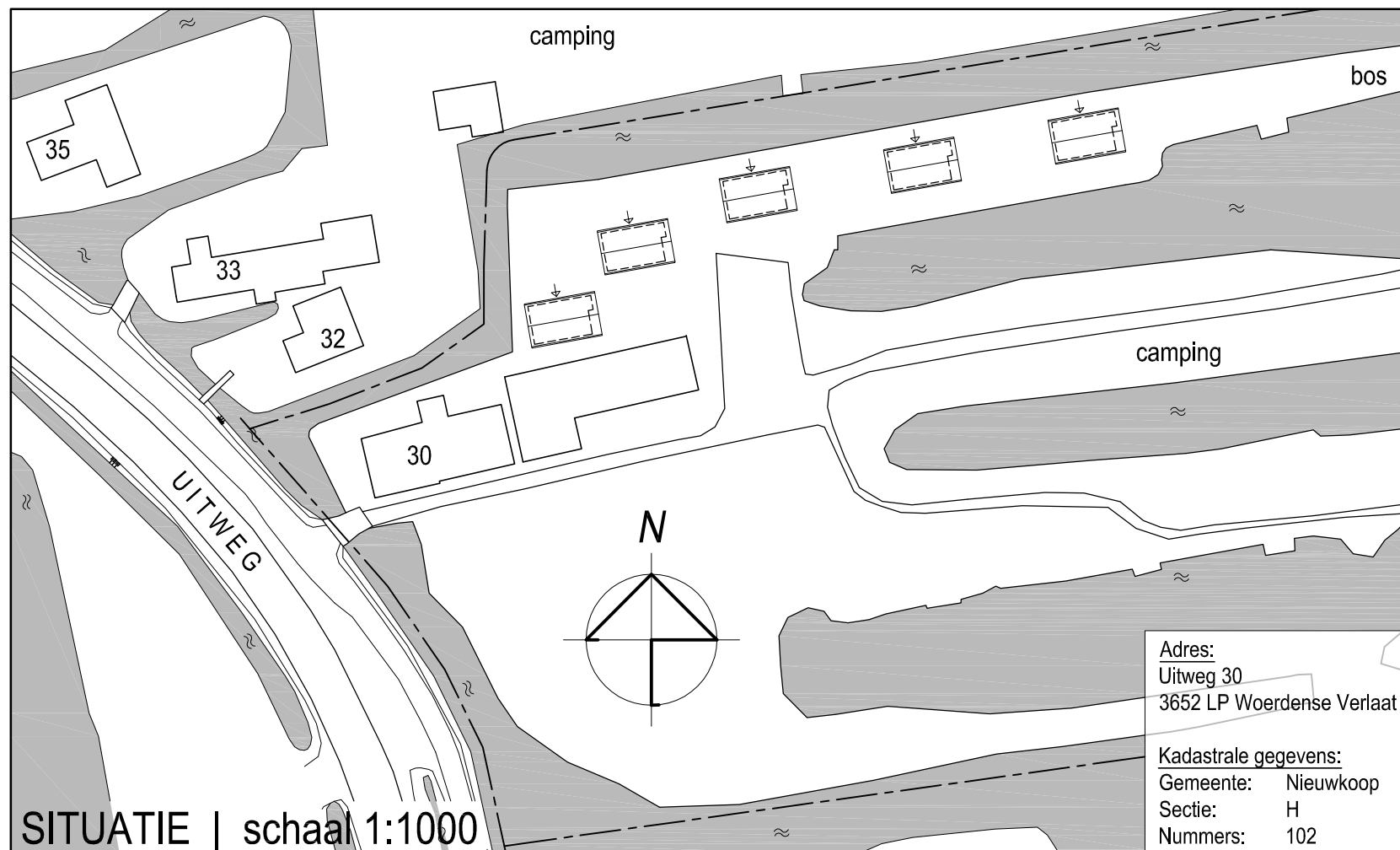

**ALGEMEEN:**

Een scheidingsconstructie van een toiletruimte of een badruimte, heeft aan een zijde die grenst aan die ruimte, tot 1,2 meter boven de vloer van die ruimte een volgens NEN 2778 bepaalde maximale wateropname. Aanvullend: ter plaatse van een bad of een douche over een lengte van ten minste 3 meter tot een hoogte van 2,1 meter boven de vloer van die ruimte.

**NEN-NORMEN:**

Onderstaande onderdelen voldoen aan de betreffende normen.

ONDERDEEL:	NEN-NORM:
1 Leidingwater-installaties	NEN 1006
2 Elektrotechnische installaties	NEN 1010 + NPR 5310
3 Gas-installaties	NEN 1078 + NPR 3378
4 Verbrandings-installaties	NEN 3028
5 Binnenriolerings-installaties	NEN 3215

Ⓡ Rookmelder — = elektrische verwarming (Glamex)

▨ Gebruiksoppervlakte 73,2 m<sup>2</sup>

▩ Verbljfsgebied 41,6 m<sup>2</sup>

project	Caravanpark De Visotter Uitweg 30, Woerdense Verlaat	datum	15 07 2015
opdracht	A.A. van den Akker Beheer B.V.	wijziging	A
fase	<b>Aanvraag omgevingsvergunning</b>		
onderdeel	Plattegrond   Situatie		
status	<b>DEFINITIEF</b>		
schaal	1:100	projectnr.	<b>08282</b>
formaat	A3	tekening	<b>05.1</b>
getekend	WA		



■ ZUIDEINDE 93  
■ 2421 AC NIEUWKOOP  
■ 0172 575630  
■ info@marcobruijnes.nl  
■ www.marcobruijnes.nl



VOORGEVEL

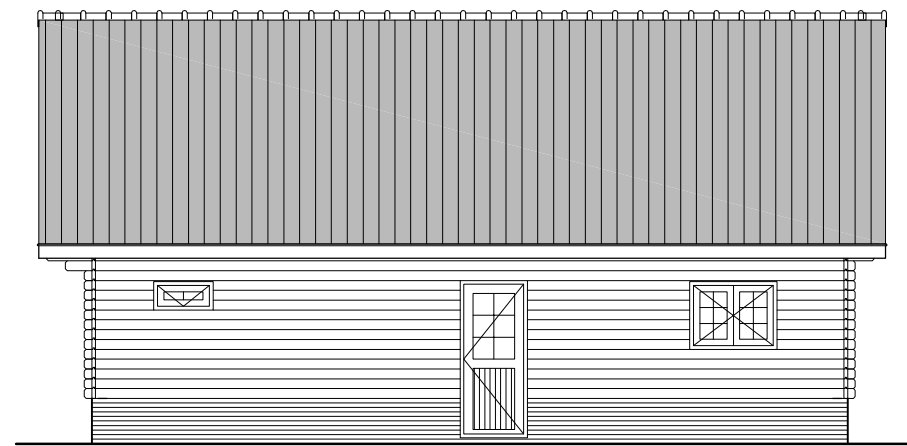

RECHTER ZIJGEVEL

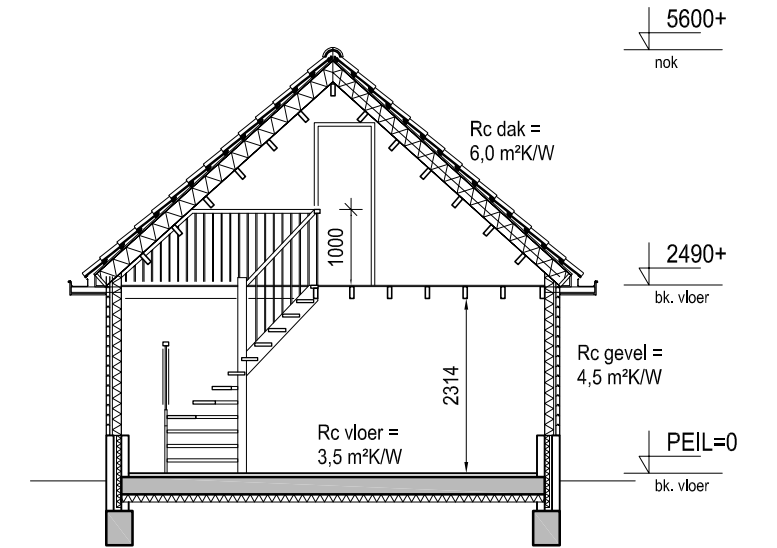

DOORSNEDE

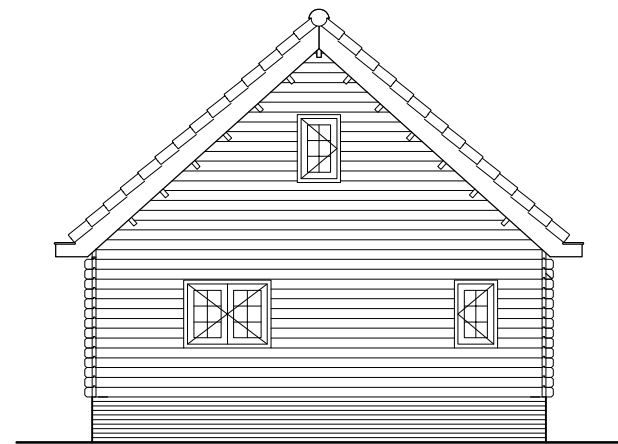

ACHTERGEVEL

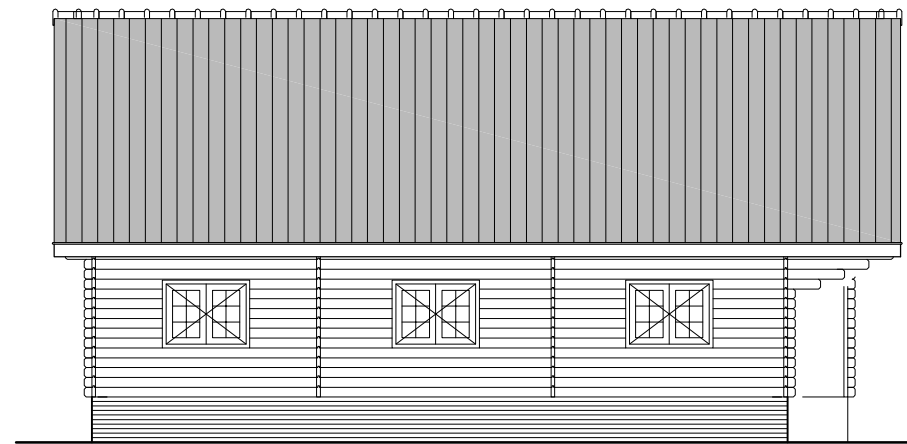

LINKER ZIJGEVEL

project	Caravanpark De Visotter Uitweg 30, Woerdense Verlaat	datum wijziging	15 07 2015 A
opdracht	A.A. van den Akker Beheer B.V.		19 08 2015
fase onderdeel	<b>Aanvraag omgevingsvergunning</b> Gevels   Doorsnede		
status	<b>DEFINITIEF</b>		
schaal	1:100	projectnr.	08282
formaat	A3	tekening	05.2
getekend	WA		



- ZUIDEINDE 93
- 2421 AC NIEUWKOOP
- 0172 575630
- info@marcobruijnes.nl
- www.marcobruijnes.nl